

Piano per il Parco

Zonazione

aggiornato conformemente al parere sulle osservazioni pervenute, adeguato all'esito della procedura di valutazione ambientale strategica e secondo quanto riportato nella Tavola. *Emendamento errata materialia di classificazione e processo di pianificazione*

Ente Parco Nazionale del Gran Sasso e Monti della Laga
 Presidente
 Avv. TOMMASO NAVARRA
 Direttore
 Ing. ALFONSO CALZOLAIO
 Ai lavori ha partecipato
 Arch. Vincenzo REGGIMONTI (Ufficio Pianificazione e Gestione del Territorio)

Le attività dell'Università del Molise sono state eseguite dal LISP (Laboratory for Interactive Spatial Planning) - Dipartimento di Bioscienze e Territorio (DIBT)
 Prof. LUCIANO DE BONIS, Responsabile scientifico
 Coordinatore dell'elaborazione: Passaggio, Economia e Pianificazione del DIBT
 Dott. Giovanni OTTAVIANO e Dott.ssa Maria NOTARDONATO

ENTE PARCO NAZIONALE DEL GRAN SASSO E MONTI DELLA LAGA
 67010 Assergi - L'Aquila - Tel. 0862 60521 - Fax 0862 606675
 ente@gransassolagapark.it - www.gransassolagapark.it

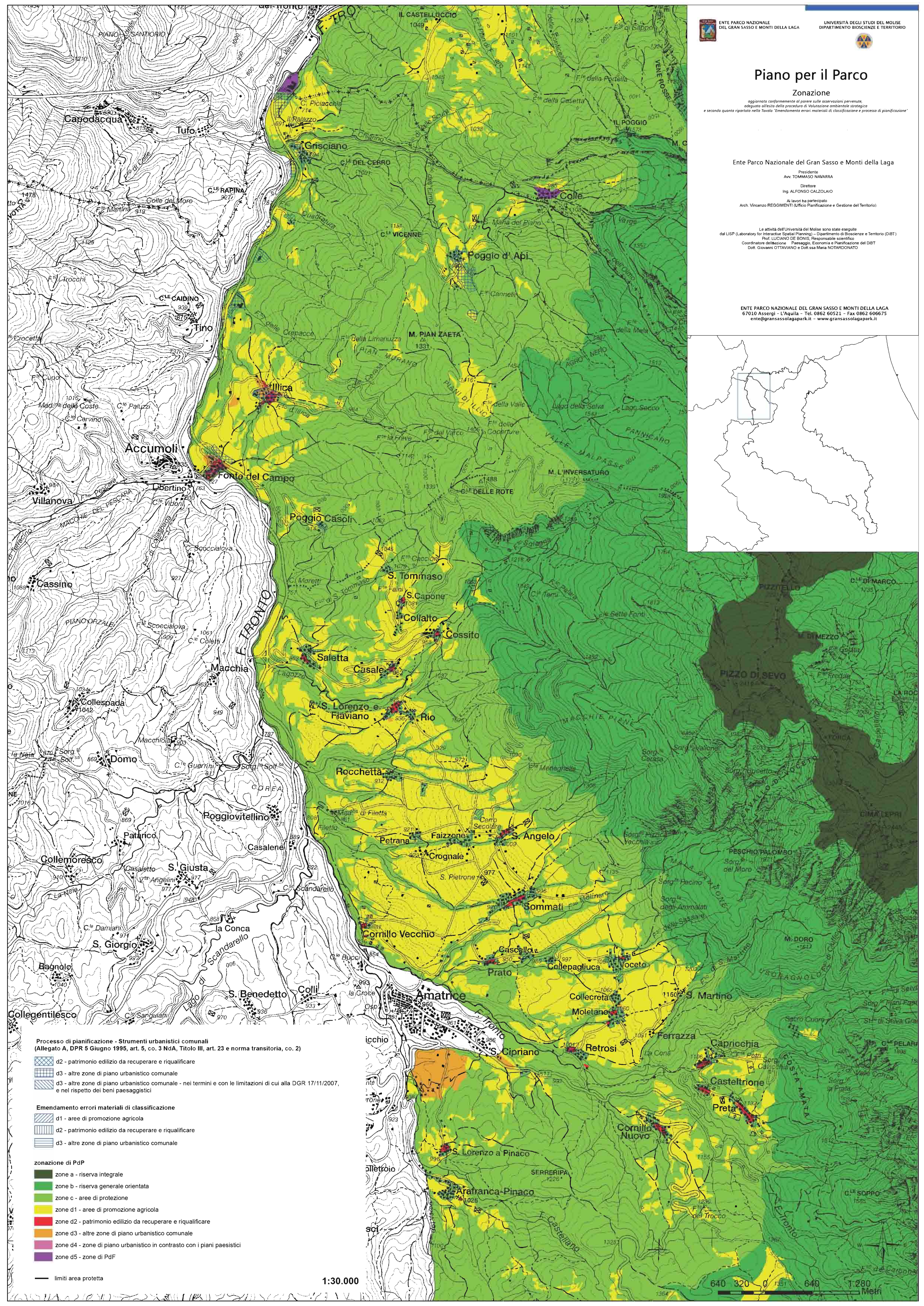
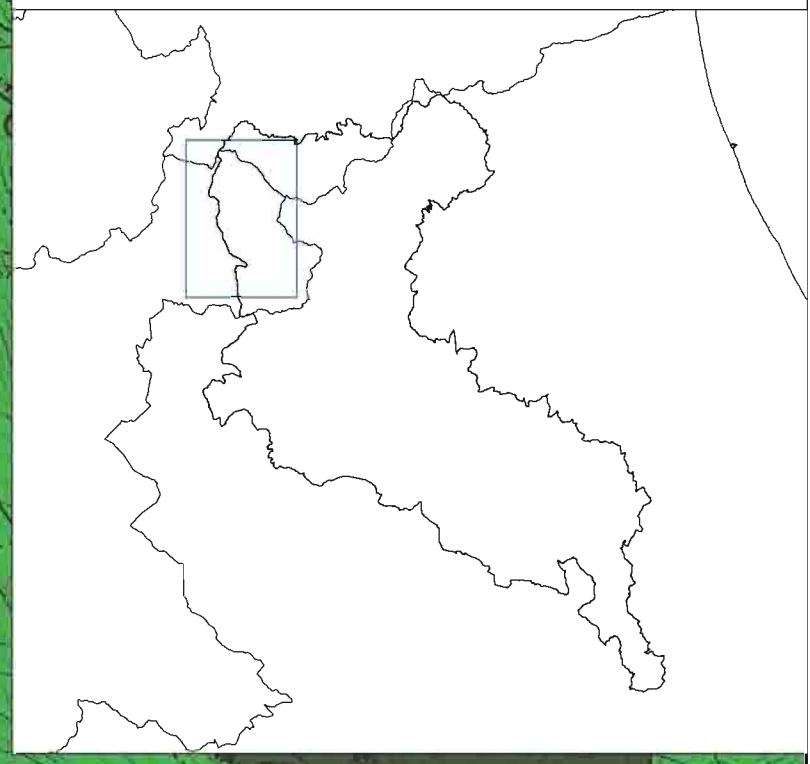

Processo di pianificazione - Strumenti urbanistici comunali (Allegato A, DPR 5 Giugno 1995, art. 5, co. 3 NdA, Titolo III, art. 23 e norma transitoria, co. 2)

- d2 - patrimonio edilizio da recuperare e riqualificare
- d3 - altre zone di piano urbanistico comunale
- d3 - altre zone di piano urbanistico comunale - nei termini e con le limitazioni di cui alla DGR 17/11/2007, e nel rispetto dei beni paesaggistici

Emendamento errori materiali di classificazione

- d1 - aree di promozione agricola
- d2 - patrimonio edilizio da recuperare e riqualificare
- d3 - altre zone di piano urbanistico comunale

zonazione di PdP

- zone a - riserva integrale
- zone b - riserva generale orientata
- zone c - aree di protezione
- zone d1 - aree di promozione agricola
- zone d2 - patrimonio edilizio da recuperare e riqualificare
- zone d3 - altre zone di piano urbanistico comunale
- zone d4 - zone di piano urbanistico in contrasto con i piani paesistici
- zone d5 - zone di PdF

— limiti area protetta

1:30.000

640 320 0 320 640 1280 Metri