

Valutazione Incidenza Ambientale

OGGETTO: Progetto di ripristino e miglioramento di impianto di captazione, raccolta, conservazione, distribuzione e utilizzo delle acque destinate all'abbeveraggio di animali da pascolo

PROPONENTE: Comunità Agraria di Spelonga – Fr. Spelonga, Arquata del Tronto (AP)

CARTA degli HABITAT AREA DI INTERVENTO

scala 1:5.000

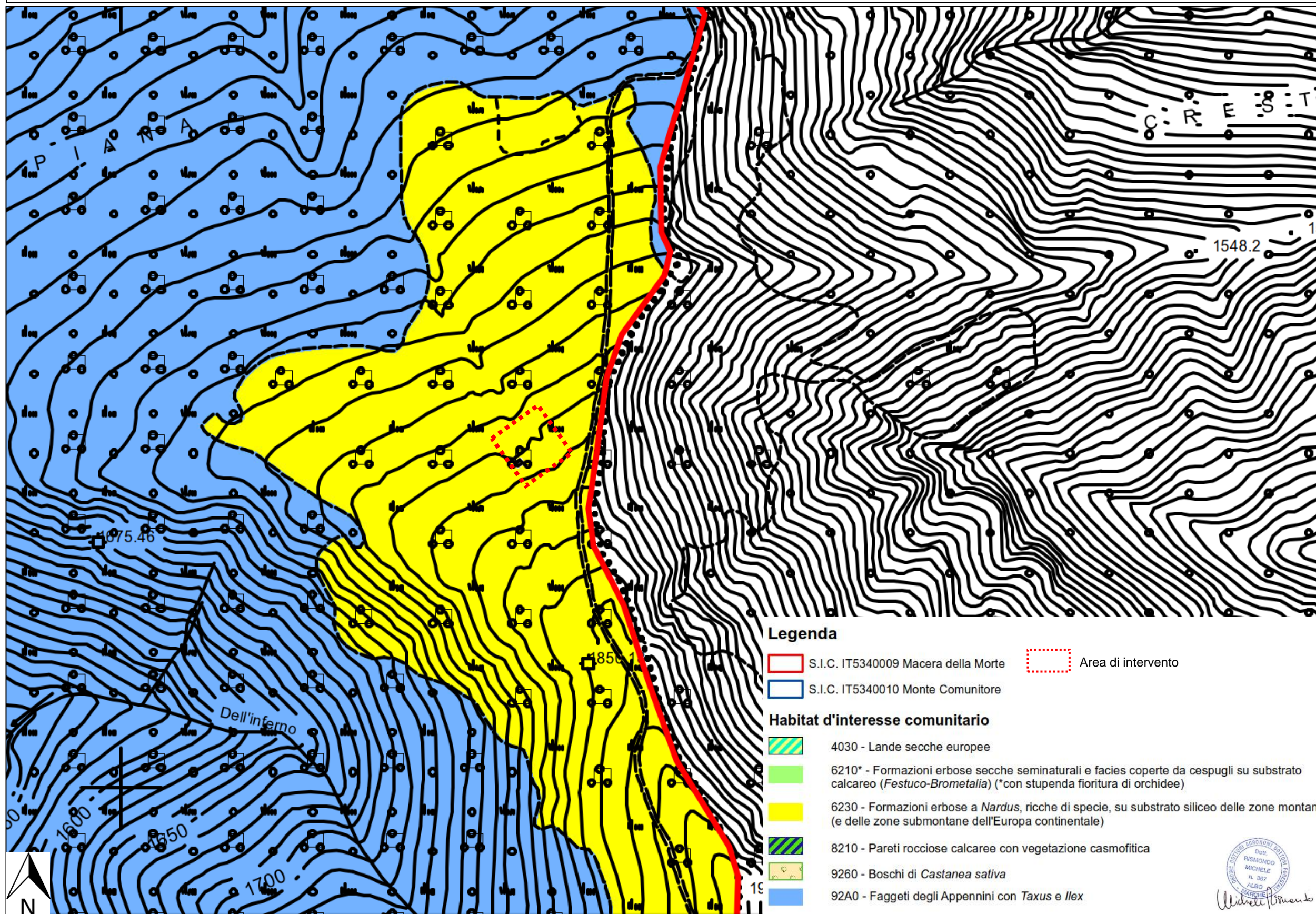

Dist. RISMUNDO MICHELE n. 367 ALBO ARCHEI AP
Michele Rismundo